2023年度（令和5年度）

ワーク・ライフ・バランス推進交流会

看護職一人ひとりのワーク・ライフ・バランス実現にむけてマネジメントしよう！

日時 ： 2023 年 11 月11日(土) 9:50～12:00

会場 ： 大分県看護研修会館

開催方法 ： ハイブリッド開催(会場とオンラインでの参加が可能です)

参加料:無料

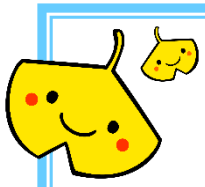

【プログラム】

9:45　オリエンテーション
9:50　開会 あいさつ　大分県看護協会　会長　大戸 朋子

9:55　実践報告:
「働き続けられるための環境改善の取組みについて」
西田病院　看護部長　村田 博美 氏
中津市立中津市民病院　看護部長　矢野東 和代 氏

10:40　講 演(講評含む)
働き方改革は生き方改革～半分の看護師で「君たちはどう生きるか」～
東京医療保健大学 東が丘看護部看護学科/看護学研究科
教授　中島 美津子氏

11:40　意見交換
11:50　閉 会 あいさつ
働き続けられる職場づくり推進委員会　委員長 池田文恵

12:00　閉会

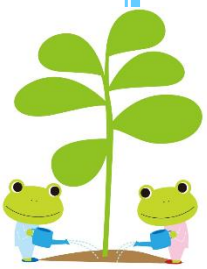

お申込み方法

FAX または E-mail で必要事項を記入し、下記の要領でお申し込みください。
オンライン参加の場合は、メールで申込くださるようお願いいたします。

- 参加申込書は当協会ホームページからダウンロードするか、もしくは参加される方の
①氏名、②ご所属　③連絡先（TEL/E-mail）※オンライン参加の場合は E-mail は必須です
④参加方法（来場か、オンラインのいずれか）を明記してください。
- できる限り、参加申込書により施設単位で申込いただくようお願いします。
- 申込先：大分県看護協会 大分県ナースセンター

FAX:097－574－7361　E-mail: nsgyoumu-c@oita-kango.com
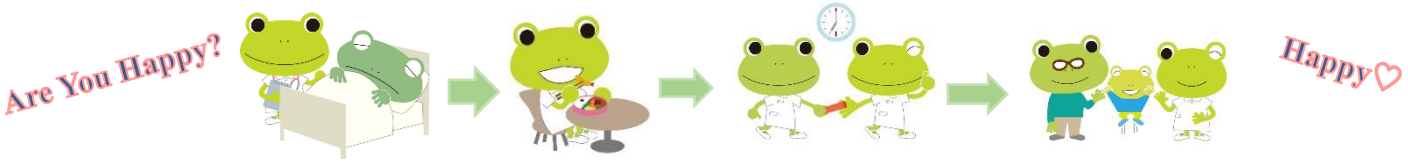
【〆切】
11 月4日（土）